Topographie, Carto200, implantation de pavillons, récolement, cubature, détection, SIG et levé d'intérieur

Référence Topo

La qualité au premier tracé

Référence Topo
2 rue Jean-Baptiste Carpeaux
21000 Dijon

Tél. 33 (0) 9 86 16 16 59
Site Web: https://referencetopo.com

Florent Habermarcher
Port. 33 (0) 7 70 07 90 17
E-mail : ref.topo@outlook.fr

Jérôme Carcano
Port. 33 (0) 6 67 63 22 52
E-mail : contact.ref.topo@gmail.com

Jülide KAYA
Port. 33 (0) 6 27 96 46 55
E-mail : jk.ref.topo@gmail.com

Référence Topo

La qualité au premier tracé

Topographie, Carto200, implantation de pavillons, récolement, cubature, détection, SIG et levé d'intérieur

Référence Topo
La qualité au premier tracé

Référence Topo
2 rue Jean-Baptiste Carpeaux
21000 Dijon

Tél. 33 (0) 9 86 16 16 59
Site Web: https://referencetopo.com

Florent Habermarcher
Port. 33 (0) 7 70 07 90 17
E-mail : ref.topo@outlook.fr
Jérôme Carcano
Port. 33 (0) 6 67 63 22 52
E-mail : contact.ref.topo@gmail.com
Jülide KAYA
Port. 33 (0) 6 27 96 46 55
E-mail : jk.ref.topo@gmail.com

Présentation de l'entreprise

Nous sommes situés à DIJON (21000) et sommes spécialisés dans le secteur d'activité de l'ingénierie et des études techniques. Nous comptons à ce jour 7 salariés et intervenons dans les domaines suivants : Détection, récolement, topographie, Carto200, implantation de pavillons, cubature, SIG, levé d'intérieur et aussi la maintenance, changement et réparation de batterie dans l'enceinte de poste source.

A ce titre, notre équipe qualifiée intervient dans des activités très pointues telles que la détection de réseaux enterrés, le géoréférencement d'ouvrages, la réalisation de plans topographiques et Carto 200, de projet Fibre (implantation SRO/NRO et GC), l'implantation de pavillons, etc…

Référence Topo propose des solutions adaptées à vos besoins en veillant à leur conformité avec la réglementation. Ainsi pour mieux appréhender les changements pour donner suite à la réforme anti-endommagement, nous sommes adhérents à la FNEDRE (Fédération Nationale des Entreprises de Détection de Réseaux Enterrés) et sommes certifié Géoréférencement et Détection.

Nous intervenons sur le ¼ Nord-Est de la France et avons mis en place de nombreux partenariats avec des entreprises de TP dans les domaines suivants : réseaux sec et humide, ferroviaire, des carrières et du bâtiment pour des implantations.

Également des partenariats avec Enedis dans le cadre de détection, d'études de réseaux dans les postes sources, ainsi que sur le domaine public.

Topographie, Carto200, implantation de pavillons, récolement, cubature, détection, SIG et levé d'intérieur

Référence Topo
La qualité au premier tracé

Référence Topo
2 rue Jean-Baptiste Carpeaux
21000 Dijon

Tél. 33 (0) 9 86 16 16 59
Site Web: https://referencetopo.com

Florent Habermarcher
Port. 33 (0) 7 70 07 90 17
E-mail : ref.topo@outlook.fr
Jérôme Carcano
Port. 33 (0) 6 67 63 22 52
E-mail : contact.ref.topo@gmail.com
Jülide KAYA
Port. 33 (0) 6 27 96 46 55
E-mail : jk.ref.topo@gmail.com

Équipe & Matériel

Notre équipe est composée de 7 géomètres topographes détecteur de réseaux et dessinateurs projeteurs DAO/CAO.

Nous faisons aussi parti du cursus ADNT 3002 Enedis depuis 2015 sur le campus de formation ENEDIS de La Pérolière.

Nous proposons des formations Topographique et détection a la carte en fonction des besoins de chaque stagiaire.

Également titulaire d'habilitation OTST240 BAT pour l'intervention sur batterie, d'accumulateur de tension.

Chaque membre de l'équipe est régulièrement formé à de nouvelles technique et méthodes dans différents domaines afin de trouver la meilleure solution à vos besoins.

Nous utilisons régulièrement des scanner 3D de différentes marques et de différentes classes de précisions.

Nous possédons du matériel de levée type tachéomètre et GNSS (Leica, Spectra) de détection (Géoradars IDS, Récepteurs VIVAX, Emetteur SIS) ainsi que divers éléments de raccordement (Transfo d'isolement, pince ampèremétrique, aiguille détectable et sonde …)

L'équipe bureautique utilise divers logiciels suivant vos besoins (Autocad, Atlas, Office, etc…)

Référence Topo
La qualité au premier tracé

Référence Topo
2 rue Jean-Baptiste Carpeaux
21000 Dijon

Tél. 33 (0) 9 86 16 16 59
Site Web: https://referencetopo.com

Florent Habermarcher
Port. 33 (0) 7 70 07 90 17
E-mail : ref.topo@outlook.fr
Jérôme Carcano
Port. 33 (0) 6 67 63 22 52
E-mail : contact.ref.topo@gmail.com
Jülide KAYA
Port. 33 (0) 6 27 96 46 55
E-mail : jk.ref.topo@gmail.com

Réglementation

L'entreprise Référence Topo se tient régulièrement informée des modifications réglementaires depuis la mise en place de la nouvelle réglementation DT-DICT. Ainsi, le personnel de l'entreprise participe régulièrement à des formations afin d'offrir à ses clients des prestations de qualité.

Notre personnel est titulaire de l'AIPR concepteur conformément aux obligations réglementaires. Il est également titulaire de l'habilitation électrique H2 B2V à la suite du stage 3001 ENEDIS et de l'habilitation sous tension B2T EME.
Certifié ADNT 3002 ET 3003 Premium Contrôle de détection des réseaux HTA BT qui permet l'accès direct aux réseaux ENEDIS

L'entreprise est titulaire de la certification détection et géoréférencement, ***Certificat N° : 7143621/A-1*** de l'habilitation PGOC (plan géoréférencé des ouvrages construits), CartoV3 et GRDF.

Prestataire localisation réseaux
Géoréférencement & détection
BUREAU VERITAS Certification

FNEDRE
Fédération Nationale des Entreprises de Détection de Réseaux Enterrés

Topographie, Carto200, implantation de pavillons, récolement, cubature, détection, SIG et levé d'intérieur

Référence Topo
La qualité au premier tracé

Référence Topo
2 rue Jean-Baptiste Carpeaux
21000 Dijon

Tél. 33 (0) 9 86 16 16 59
Site Web: https://referencetopo.com

Florent Habermarcher
Port. 33 (0) 7 70 07 90 17
E-mail : ref.topo@outlook.fr

Jérôme Carcano
Port. 33 (0) 6 67 63 22 52
E-mail : contact.ref.topo@gmail.com

Jülide KAYA
Port. 33 (0) 6 27 96 46 55
E-mail : jk.ref.topo@gmail.com

Galerie Photos

Cubature BA 102 LONVIC

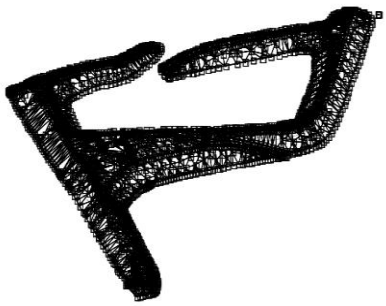

Détection et Récolement divers

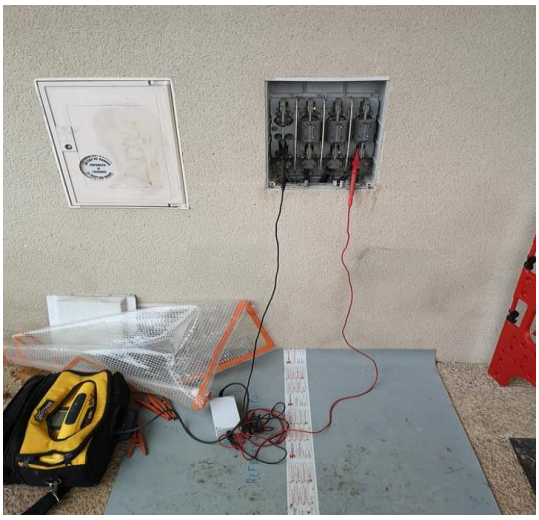

Topographie, Carto200, implantation de pavillons, récolement, cubature, détection, SIG et levé d'intérieur

Référence Topo

La qualité au premier tracé

Référence Topo
2 rue Jean-Baptiste Carpeaux
21000 Dijon

Tél. 33 (0) 9 86 16 16 59
Site Web: https://referencetopo.com

Florent Habermarcher
Port. 33 (0) 7 70 07 90 17
E-mail : ref.topo@outlook.fr

Jérôme Carcano
Port. 33 (0) 6 67 63 22 52
E-mail : contact.ref.topo@gmail.com

Jülide KAYA
Port. 33 (0) 6 27 96 46 55
E-mail : jk.ref.topo@gmail.com

Géoradar

Repérage réseaux Géoradar usine Smart

Marquage

Marquage

Relevé déroulage elec

Relevé déroulage Gaz

Topographie, Carto200, implantation de pavillons, récolement, cubature, détection, SIG et levé d'intérieur

Référence Topo

La qualité au premier tracé

Référence Topo
2 rue Jean-Baptiste Carpeaux
21000 Dijon

Tél. 33 (0) 9 86 16 16 59
Site Web: https://referencetopo.com

Florent Habermarcher
Port. 33 (0) 7 70 07 90 17
E-mail : ref.topo@outlook.fr

Jérôme Carcano
Port. 33 (0) 6 67 63 22 52
E-mail : contact.ref.topo@gmail.com

Jülide KAYA
Port. 33 (0) 6 27 96 46 55
E-mail : jk.ref.topo@gmail.com

Relevé réseaux multiples

Relevé réseaux multiples

Détection poste HTA/BT

Relevé déroulage

Robot

Détection

Topographie, Carto200, implantation de pavillons, récolement, cubature, détection, SIG et levé d'intérieur

Référence Topo

La qualité au premier tracé

Référence Topo
2 rue Jean-Baptiste Carpeaux
21000 Dijon

Tél. 33 (0) 9 86 16 16 59
Site Web: https://referencetopo.com

Florent Habermarcher
Port. 33 (0) 7 70 07 90 17
E-mail : ref.topo@outlook.fr

Jérôme Carcano
Port. 33 (0) 6 67 63 22 52
E-mail : contact.ref.topo@gmail.com

Jülide KAYA
Port. 33 (0) 6 27 96 46 55
E-mail : jk.ref.topo@gmail.com

Détection fibre NRO

Détection fibre SRO

Détection boules marqueur

Détection boules marqueur

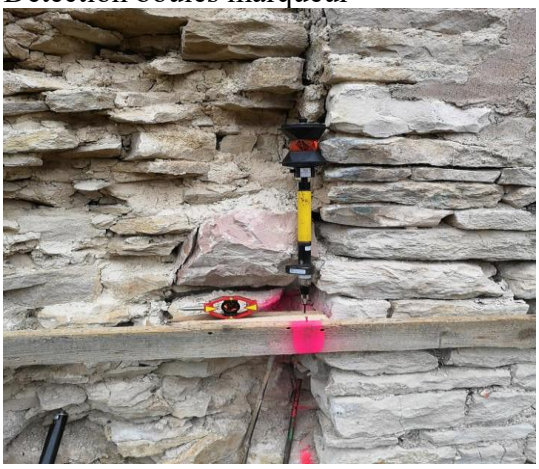

Prisme

Implantation

Topographie, Carto200, implantation de pavillons, récolement, cubature, détection, SIG et levé d'intérieur

Référence Topo

La qualité au premier tracé

Référence Topo
2 rue Jean-Baptiste Carpeaux
21000 Dijon

Tél. 33 (0) 9 86 16 16 59
Site Web: https://referencetopo.com

Florent Habermarcher
Port. 33 (0) 7 70 07 90 17
E-mail : ref.topo@outlook.fr

Jérôme Carcano
Port. 33 (0) 6 67 63 22 52
E-mail : contact.ref.topo@gmail.com

Jülide KAYA
Port. 33 (0) 6 27 96 46 55
E-mail : jk.ref.topo@gmail.com

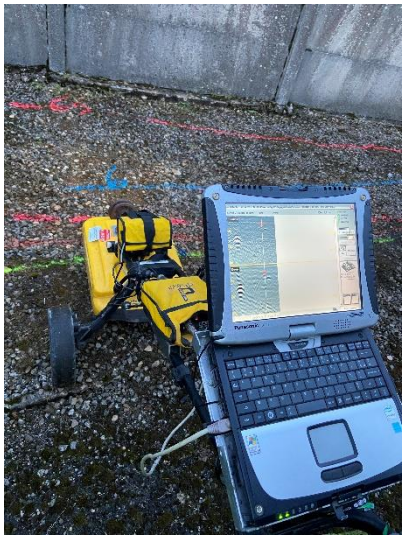

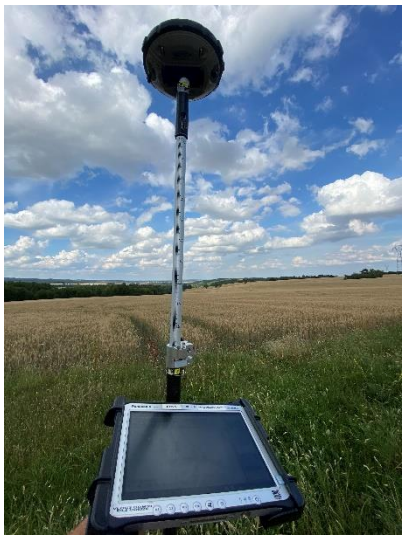

Topographie, Carto200, implantation de pavillons, récolement, cubature, détection, SIG et levé d'intérieur

Référence Topo

La qualité au premier tracé

Référence Topo
2 rue Jean-Baptiste Carpeaux
21000 Dijon

Tél. 33 (0) 9 86 16 16 59
Site Web: https://referencetopo.com

Florent Habermarcher
Port. 33 (0) 7 70 07 90 17
E-mail : ref.topo@outlook.fr

Jérôme Carcano
Port. 33 (0) 6 67 63 22 52
E-mail : contact.ref.topo@gmail.com

Jülide KAYA
Port. 33 (0) 6 27 96 46 55
E-mail : jk.ref.topo@gmail.com

Référence Topo

La qualité au premier tracé